

MODIFICACIÓN
MENOR DEL P.G.O.
DE LA OROTAVA
EN LOS ÁMBITOS LA
BORUGA Y SAN
BARTOLOMÉ



EXCMO. AYUNTAMIENTO DE LA
VILLA DE LA OROTAVA
OFICINA TÉCNICA MUNICIPAL

PLANO DE
**ORDENACION
PORMENORIZADA
USOS E INFRAESTRUCTURAS
RED DE RIEGO**

FECHA: FEBRERO 2018
ESCALA: 1 / 1000
Nº PLANO: OP.7.2

EL PRESENTE DOCUMENTO ES COPIA DE SU ORIGINAL. SU UTILIZACION TOTAL O PARCIAL SIN LA APROBACION PREVIA AUTORIZACION EXPRESA DE SU AUTORIZADOR EN TODO CASO PROHIBIDA. CUALQUIER MODIFICACION UNILATERAL DEL MISMO.

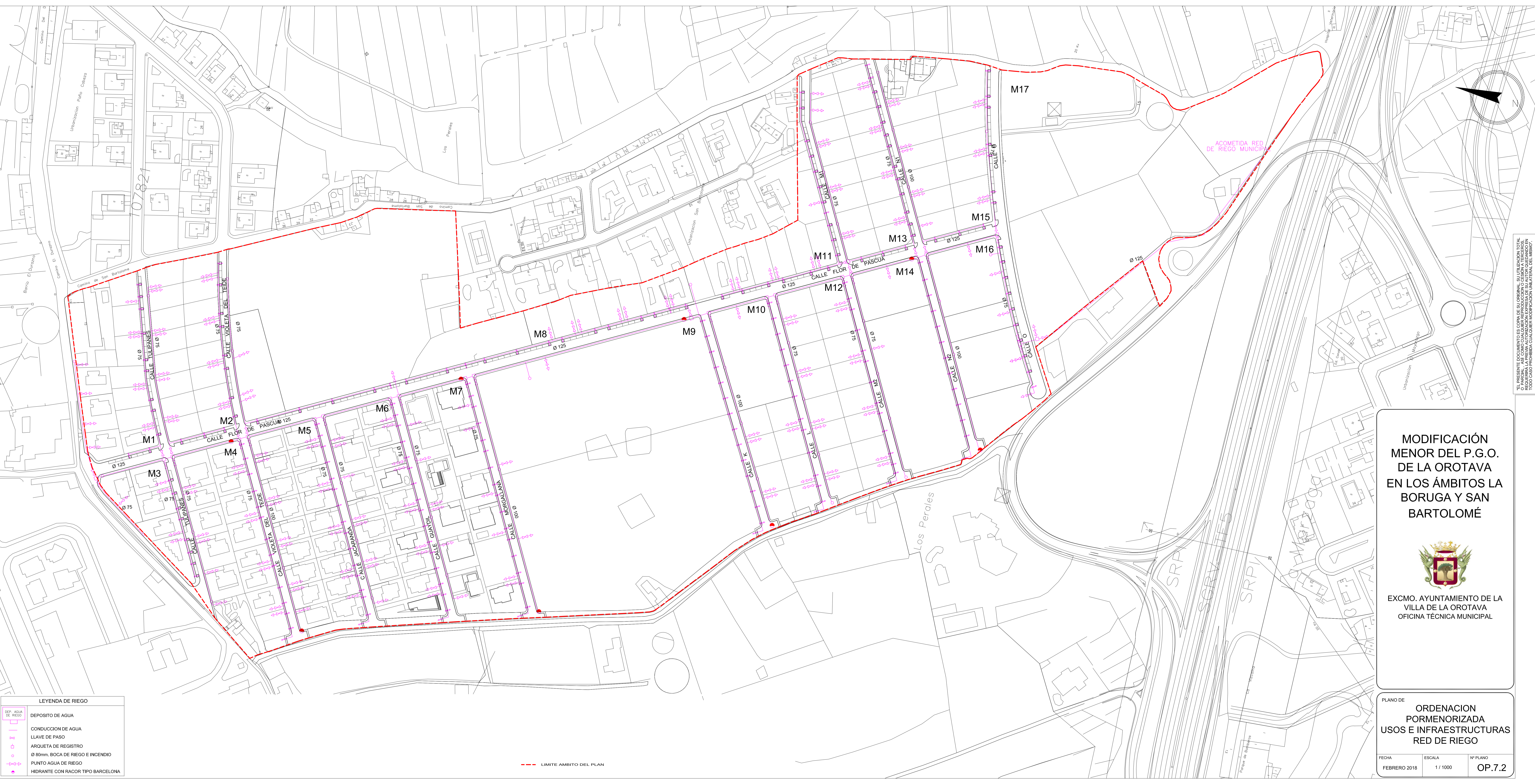

LEYENDA DE RIEGO

	DEPOSITO DE AGUA
	CONDUCCION DE AGUA
	LLAVE DE PASO
	ARQUETA DE REGISTRO
	Ø 80mm. BOCA DE REGIO E INCENDIO
	PUNTO AGUA DE RIEGO
	HIDRANTE CON RACOR TIPO BARCELONA

--- LIMITE AMBITO DEL PLAN